

PROGRAMA DE PAISAJE DE SIMAT DE LA VALLDIGNA

Según el artículo 61 del decreto 120/2006, de 11 de agosto del Reglamento de Paisaje de la Comunidad Valenciana, los programas de paisaje concretan las actuaciones para garantizar la preservación, mejora y puesta en valor de los paisajes que por su valor natural, visual, cultural o urbano requieren intervenciones específicas e integradas.

OBJETIVOS

El objetivo del Programa de Paisaje es el de acometer mediante una serie de actuaciones, mejoras en la calidad paisajística de este municipio, influyendo así en la mejora de la calidad de vida de los habitantes y de los visitantes. Las actuaciones propuestas se han definido a partir de las carencias vistas en todo el territorio de Simat de la Vallidigna y tras las reuniones mantenidas con el equipo de gobierno del Ayuntamiento. A continuación detallamos de forma general, las actuaciones previstas en este Programa de Paisaje:

1. **Mejora y restauración de zonas degradadas**, mediante la limpieza y desbroce, retirada de material inerte y escombros, etc.

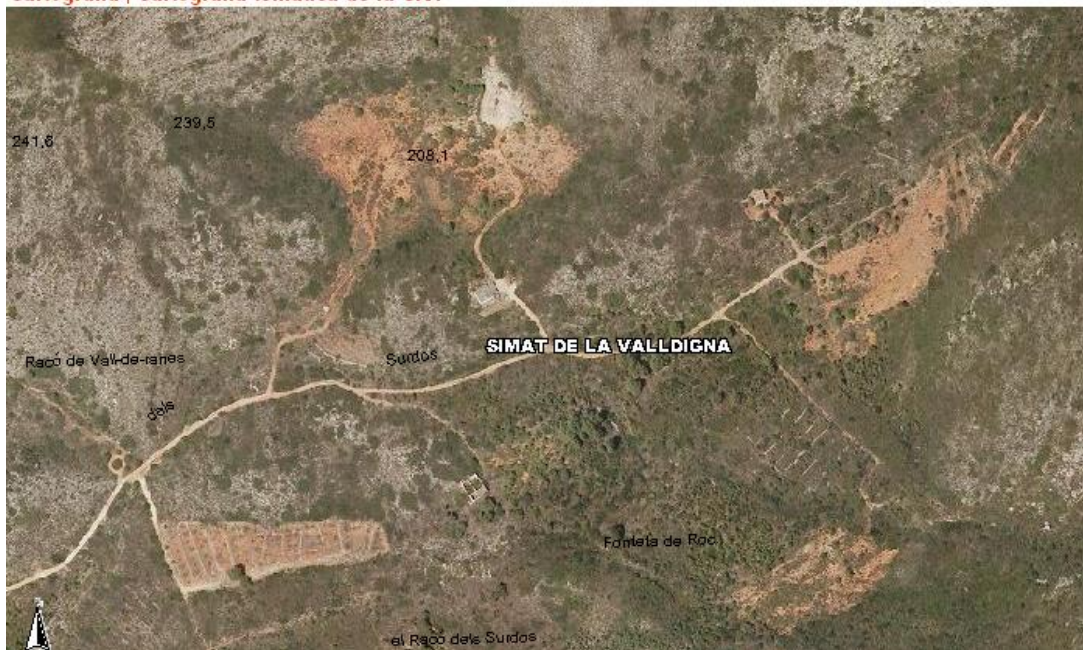

2. **Adecuación de los accesos y mejora de la accesibilidad** y conexión con el núcleo urbano.

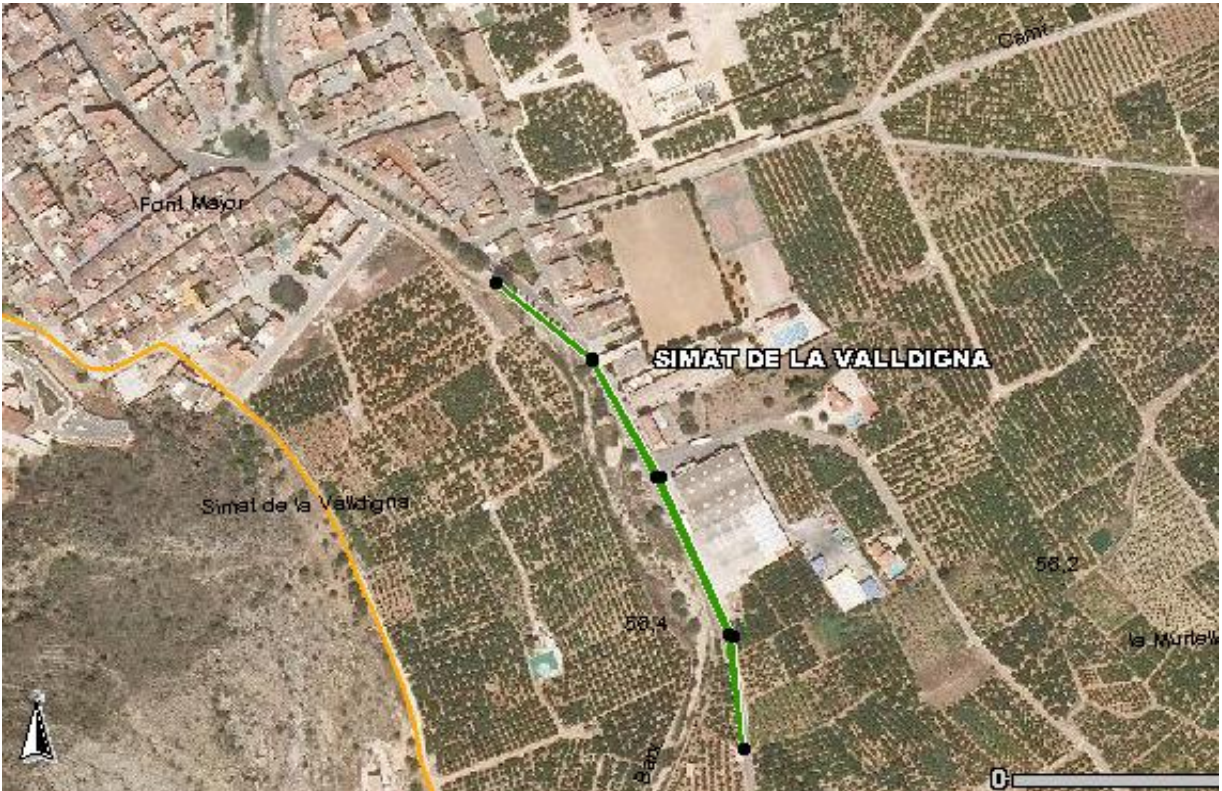

3. **Adecuación y mejora paisajística de las vías pecuarias**, mediante mejoras del camino, taludes, etc.



Vías pecuarias	
	Cañada
	Colada
	Vereda
	Cordel

- Cola del Portichol.
- Vereda del Camino de Játiva.
- Vereda del Barranco de Malet a la Font Nova.
- Vereda del Plá de Corral.
- Colada Azagador del Forn Roig.
- Colada del Pla dels Fangars.
- Cañada Real de Castilla.
- Vereda del Camino de Pinet.
- Colada del Alto de la Chopá a la Font Nova.
- Colada del Plá al Castillo de Benifairó de Valldigna.

4. **Restauración de los caminos rurales más transitados.**
5. **Construcción** de miradores, merenderos y zonas recreativas.
6. Edición de una **guía de buenas prácticas ambientales** para la preservación del paisaje.

PROYECTOS DE PROGRAMA DE PAISAJES DEL TÉRMINO MUNICIPAL DE SIMAT DE LA VALLDIGNA				
1.	Mejora y restauración de zonas degradadas, mediante la limpieza y desbroce, retirada de material inerte y escombros, etc.			
Agentes encargados	Presupuesto estimado	Prioridad de actuación		
<ul style="list-style-type: none"> • Ayto. Simat • CMAAUV 	Convenio*	Alta (0-2años)	Media (2-10 años)	Baja (>10años)
			x	
2.	Adecuación de los accesos y mejora de la accesibilidad y conexión con el núcleo urbano.			
Agentes encargados	Presupuesto estimado	Prioridad de actuación		
<ul style="list-style-type: none"> • Ayto. Simat • CMAAUV 	Convenio*	Alta (0-2años)	Media (2-10 años)	Baja (>10años)
				x
3.	Adecuación y mejora paisajística de las vías pecuarias, mediante mejoras del camino, taludes, etc.			
Agentes encargados	Presupuesto estimado	Prioridad de actuación		
<ul style="list-style-type: none"> • Ayto. Simat • CMAAUV 	Convenio*	Alta (0-2años)	Media (2-10 años)	Baja (>10años)
4.	Restauración de los caminos rurales más transitados.			
Agentes encargados	Presupuesto estimado	Prioridad de actuación		
<ul style="list-style-type: none"> • Ayto. Simat 	120.000,00 €	Alta (0-2años)	Media (2-10 años)	Baja (>10años)
				x

5.		Construcción de miradores, merenderos y zonas recreativas.		
Agentes encargados	Presupuesto estimado	Prioridad de actuación		
• Ayto. Simat	85.000,00 €	Alta (0-2años)	Media (2-10 años)	Baja (>10años)
			x	
6.		Edición de una guía de buenas prácticas ambientales para la preservación del paisaje.		
Agentes encargados	Presupuesto estimado	Prioridad de actuación		
• Ayto. Simat	2.500,00 €	Alta (0-2años)	Media (2-10 años)	Baja (>10años)
		x		